COS

HANFORD | TULARE | VISALIA

¡Es un gran día para ser un Gigante!

Hoy vas a escuchar ...

- Información de consejeras
- Educación técnica profesional
- Los próximos pasos para obtener prioridad en la registración de clases.
- ¡Quédese y visite nuestras estaciones de apoyo!

Explorar las opciones de carreras

¿Cual es TU meta professional?

No tengo idea de cual carrera quiero

Sé qué carrera quiero, pero no tengo idea cómo llegar allí

Creo que se, pero quiero asegurarme

Sé exactamente qué carrera quiero y cómo llegar allí

¿No decido/a?

- Empieza con:
  - Career Coach
  - ¿ Qué puedo hacer con esta carrera?
- Preguntale a tu consejero/a acerca de la clase Cosejería 10 (Counseling 10)
- Visite el centro de trasferncia y carerra para obtener recursos adicionales en exploración de carerras
  - Evaluaciones
  - Actividades
  - Consejería

www.cos.edu

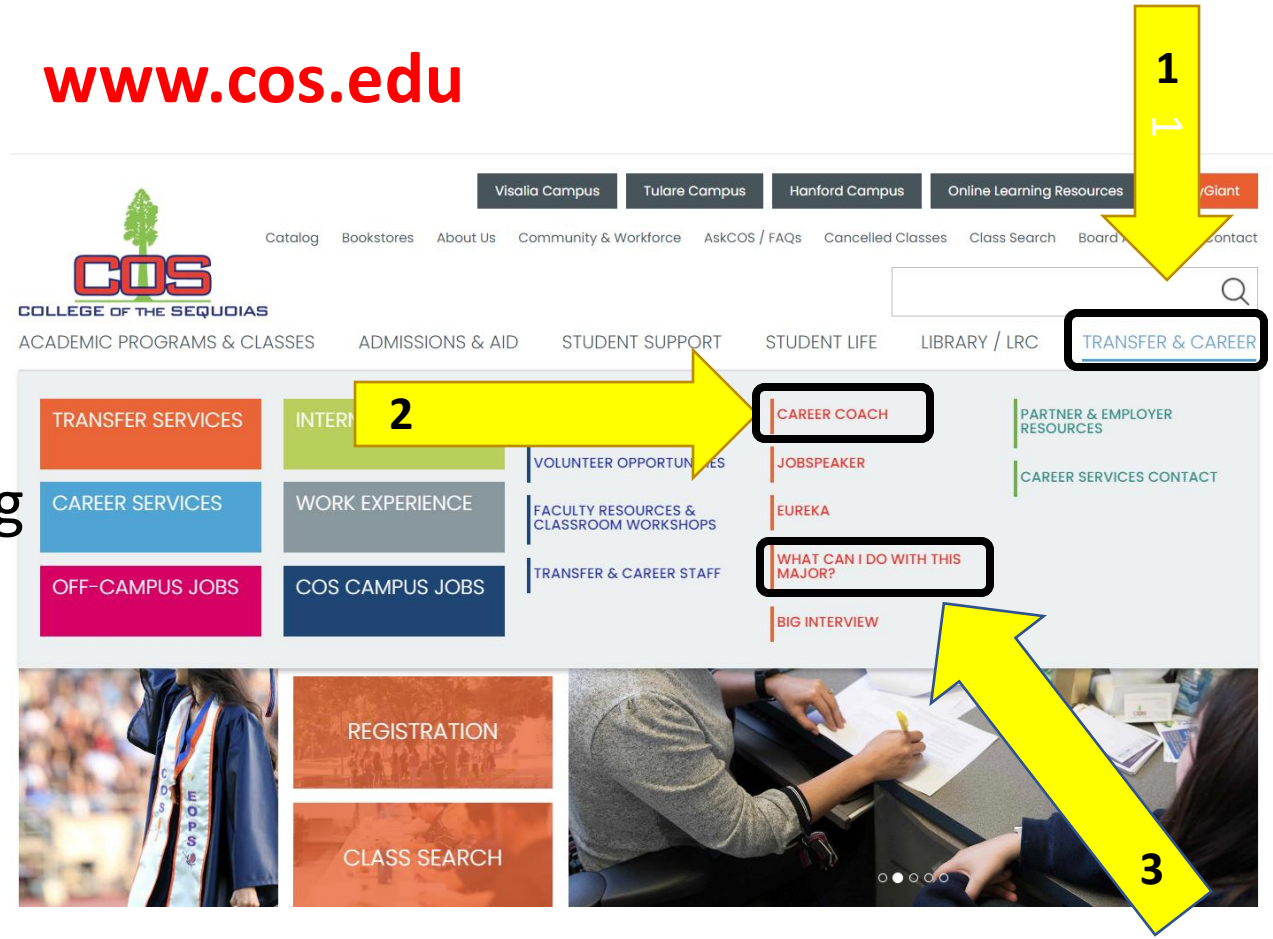

Caminos Gigantes

Grupos de programas educativos relacionados que se ofrecen en COS *(no es una lista completa de todas carreras)*

Encuentra la especialización, el programa educativo o la carrera adecuada para ti.

Hable con un consejero/a para revisar requerimientos. Cada programa es diferente.

https://cos.edu/giantpathways

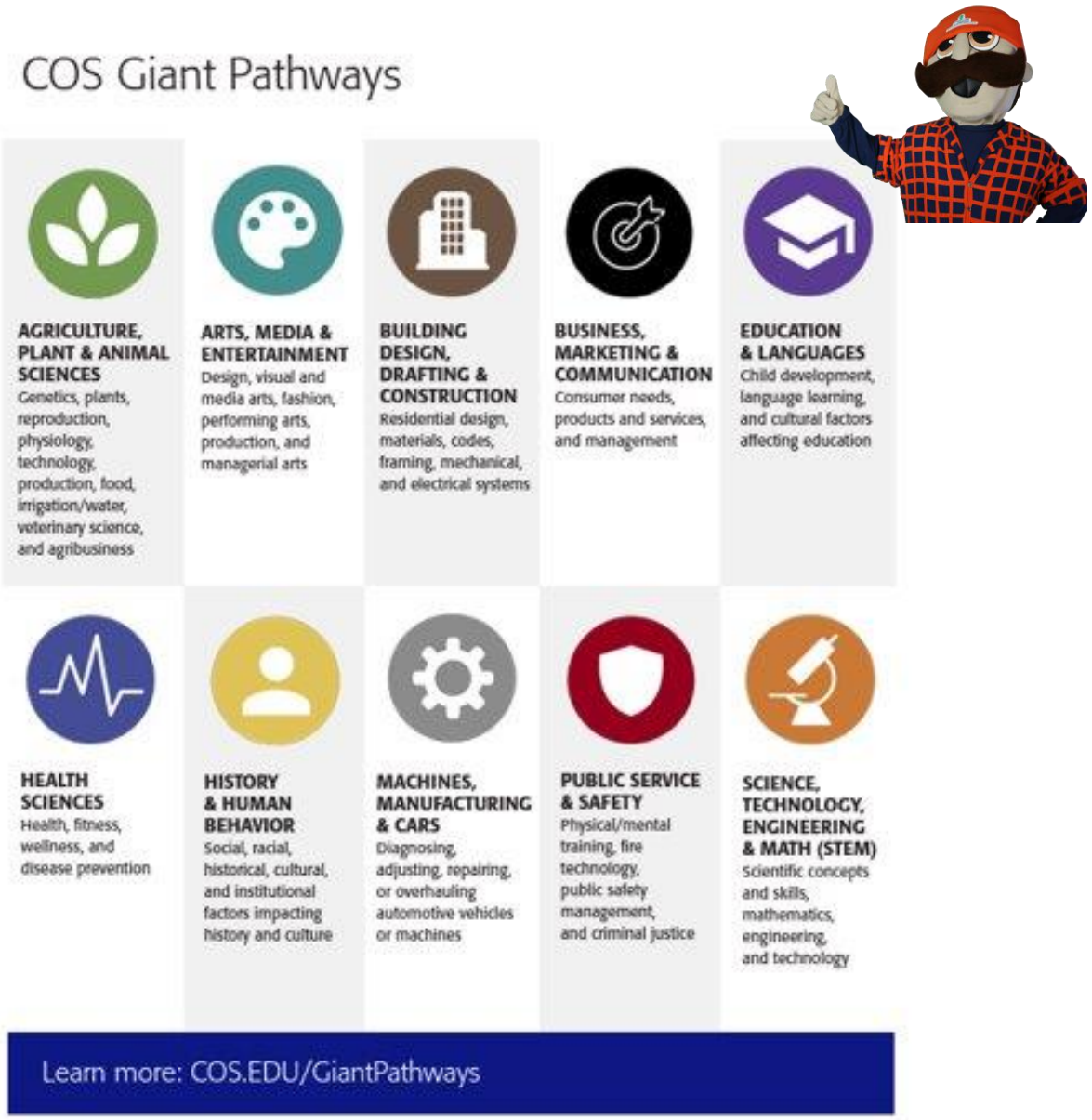

Caminos educativos en COS:

College of the Sequoias			CSU/UC/In-State-Private/Out-of-State		
Certificado ❑ *Solamente clases de especialidad*	**Titulo academico** (AA/AS) ❑ *Clases de educación general clases de especialidad*	**Transferir** CSU/UC/ Privado ❑ *CSU GE* ❑ *IGETC* ❑ *AA-T/AS-T*	**Licenciatura** (BA/BS)	**Maestría** (MA/MS)	**Doctorado** (Ph.D/Psy.D/ EDD/EDS)

Explorar las opciones de carreras en Educación técnica profesional

COS
CAREER TECHNICAL EDUCATION

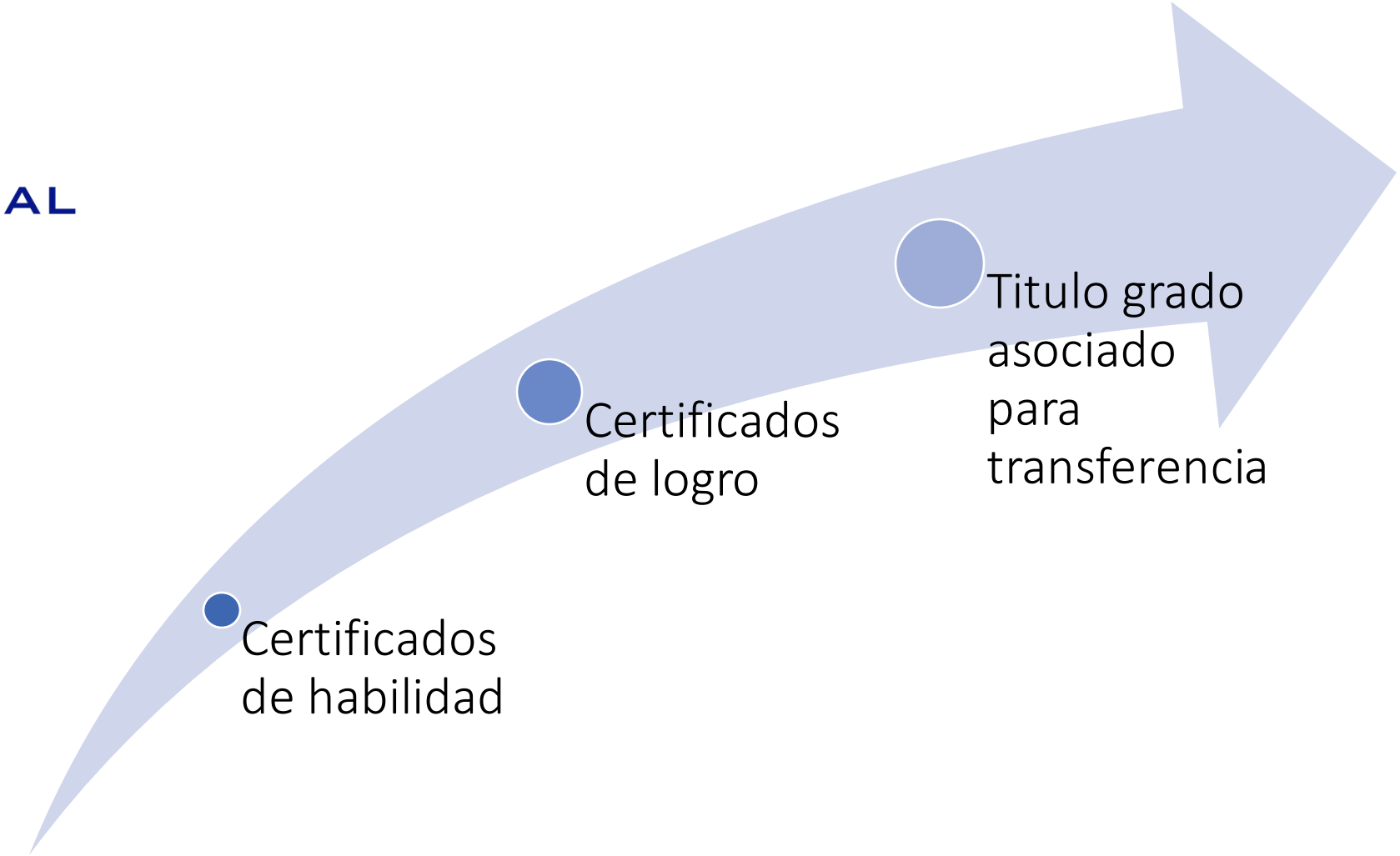

COS.EDU/CTE

HANFORD

- Tecnología eléctrica
- Comunicación
- Desarrollo infantile
- Asistente de enfermería certificado
- Tecnología de mantenimiento industrial
- Administración de Justicia – Correcciones
- Administración de Justicia – Cumplimiento de la Ley
- Tecnología contra incendios
- Ciencia policiaca

TULARE

- Administración de Empresas Ariculas
- Irrigación Agrícola
- Tecnología Agrícola
- Ciencia Animal
- Arquitectura
- Ciencia láctea
- Tecnología de dibujo
- Tecnología eléctrica
- Tecnología de control ambiental (HVAC)
- Cinecia equina

TULARE

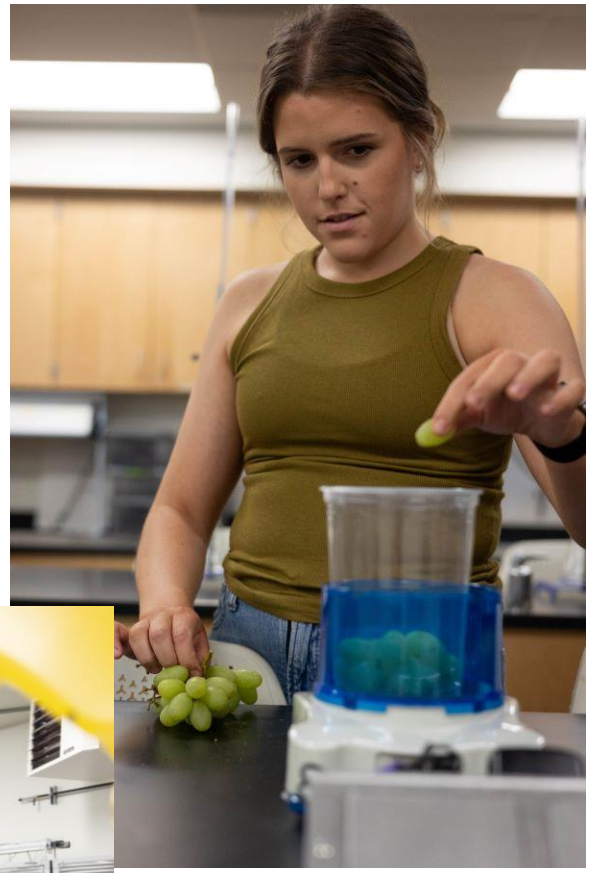

- Gestión de la seguridad alimentaria
- Diseño gráfico
- Automatización industrial
- Tecnología de mantenimiento industrial
- Diseño de paisaje
- Gestión del paisaje
- Horticultura Ornamental
- Ciencia de las plantas
- Asistente de veterinario
- Tecnología de soldadura

VISALIA

- Contabilidad
- Administración de Justicia – Correcciones
- Administración de Justicia – Cumplimiento de la Ley
- Tecnología automotriz
- Negocio
- Asistente de enfermería certificado
- Desarrollo infantil
- Comunicación
- Música comercial
- Programación informática y sistemas de información
- Tecnología de construcción

VISALIA

- Artes culinarias
- Técnico en Emergencias Médicas
- Moda
- Servicios Humanos (Trabajo Social)
- Tecnología de la información y las comunicacione
- Periodismo
- Asistente legal
- Tecnica/o de farmacia
- Asistente de fisioterapeuta
- Enfermería Registrada
- Asistente de rehabilitación
- Medicina Deportiva / Entrenador Atlético

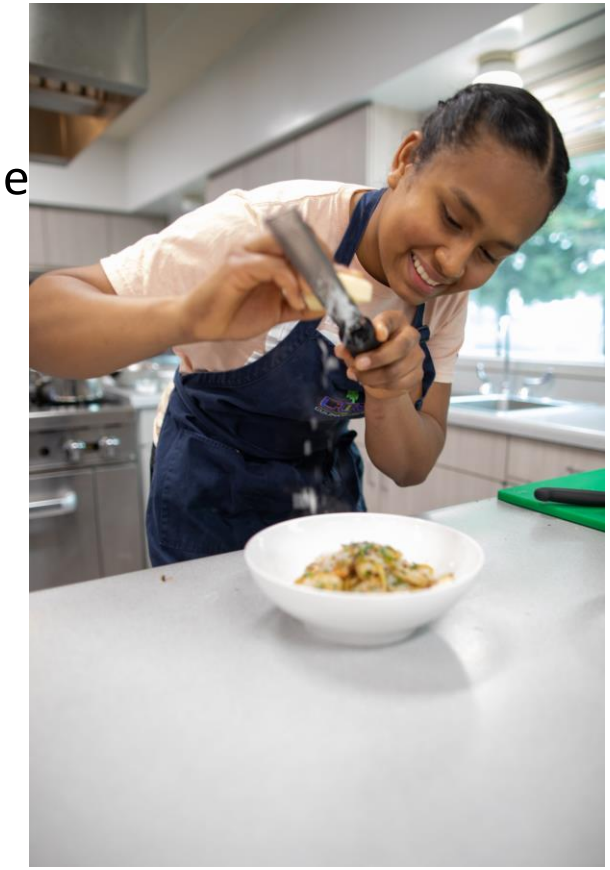

Consejos para citas de consejería

- ✓ No faltes a tu cita de consejería
- ✓ Llegue 10 minutos antes de su cita. Permitir tiempo para estacionarse.
- ✓ Inicie sesión en su portal MyGiant y correo electrónico de COS
- ✓ Traiga su *Senior Checklist* completada
- ✓ Le recomendamos que su primera cita sea en persona
- ✓ Después de la cita, revise su correo electrónico de COS para la confirmación RSVP de registro prioritario

Antes de su cita con un coserjero/a:

Traiga su Senior Checklist completada

Escribe tus tres carerras principales

¿Qué quieres hacer en COS?

Si se transfiere a una universidad de 4 años, ¿a dónde quiere transferirse?

¿Indeciso? ¡Está bien, todavía podemos ayudarte!

Qué esperar durante su cita de consejería

PLAN EDUCATIVO DE ESTUDIANTE

- Un plan de cursos semestre por semestre que usted y un consejero crean juntos basado en lo que usted quiere estudiar en COS
  - Este plan de cursos se va usar para registrarse el 20 y 21 de abril de 2023
  - **Plan educativo no signigica = registrarse para las clases Su/Fa 2023**
  - Busca talleres para armar tu horario para inscribirte
- A los estudiantes se les da un plan educativo de estudiante de 2 semestres
  - Se enfocará en el primer semestre cuando se este registrando
  - El Segundo semestre es un plan de respaldo si no puede registrase para las clases enumeradas en su plan de primer semestre
  - ¡No entrar en panico! Se pueden realizer cambios en su plan educativo esudiantil *(septiembre-octubre)*

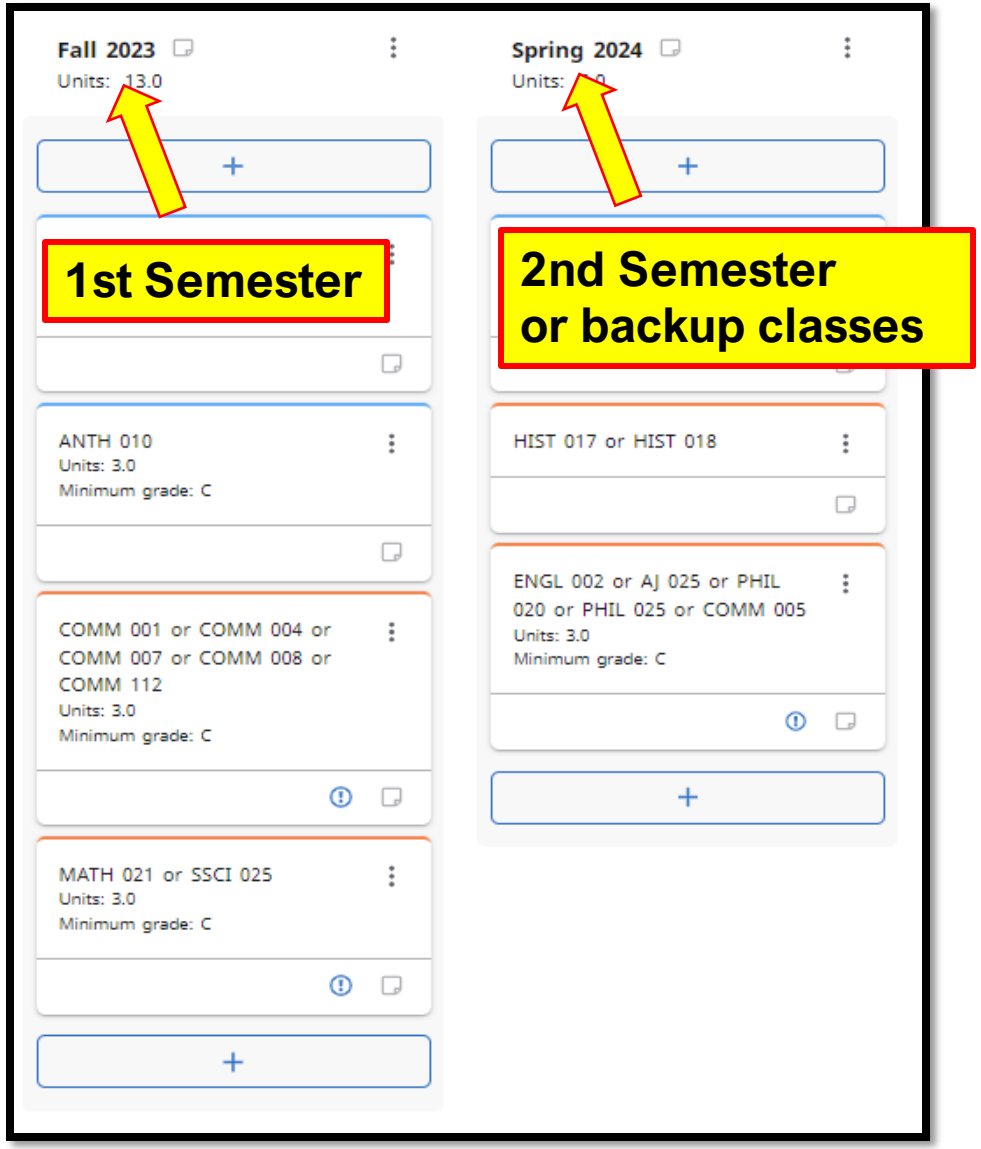

Colocación de Ingles y Matemáticas

- Es basado en los grados que los estudiantes recibieron durante su cursos de Ingles y Matematicas en la preparatoria
- Promedio de calificaciones
- Dependiendo a sus calificaciones, estudiantes podran ver en su Plan Educativo de Edudiante que se requiere un curso con suporte
  - Esto significa que estudiantes tiene que registrarse para dos cursos.
    - Ejemplo: MATH 021 y MATH 321, or ENGL 001 Y ENGL 301
- Es basado en sus meta de carerra

Diferentes patrones de educación general

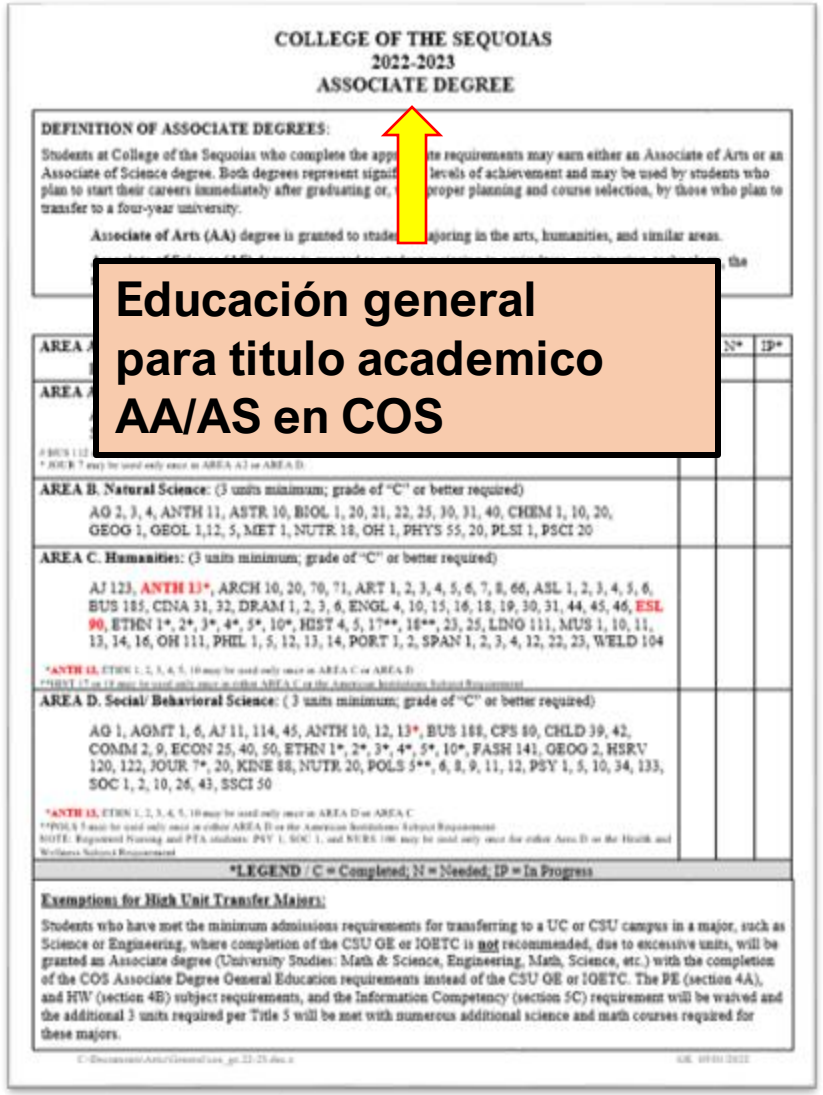

COLLEGE OF THE SEQUOIAS
2022-2023
ASSOCIATE DEGREE

Educación general para titulo academico AA/AS en COS

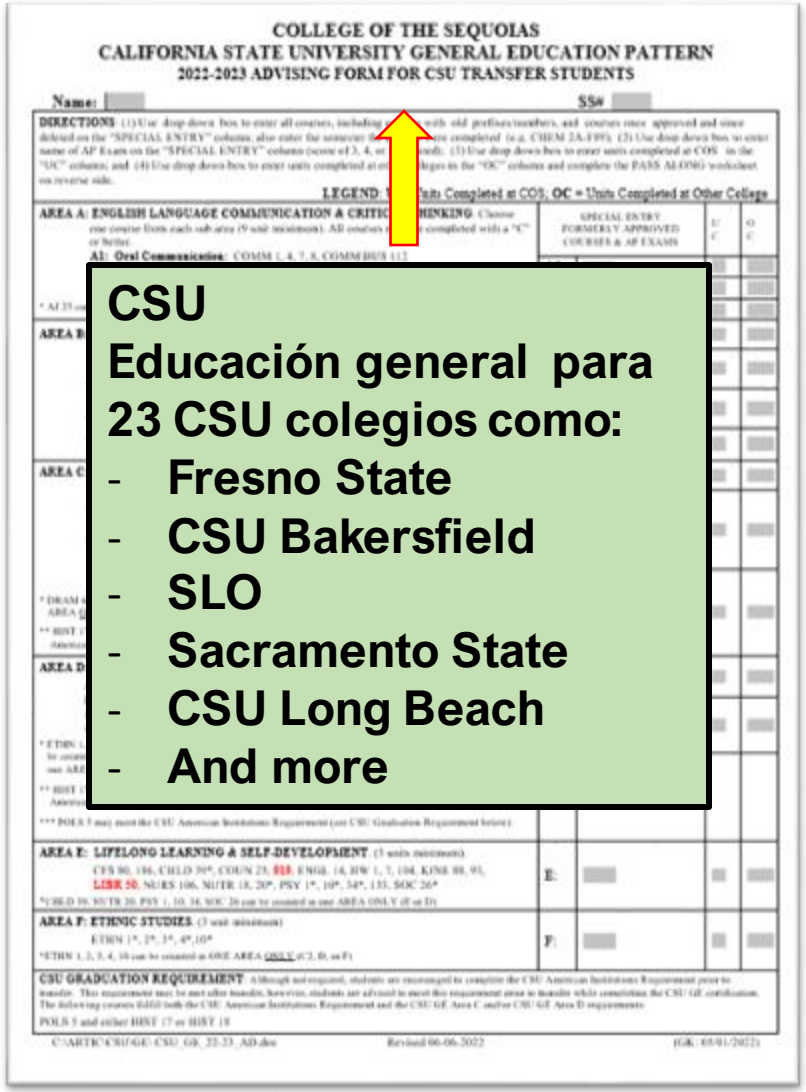

COLLEGE OF THE SEQUOIAS
CALIFORNIA STATE UNIVERSITY GENERAL EDUCATION PATTERN
2022-2023 ADVISING FORM FOR CSU TRANSFER STUDENTS

CSU
Educación general para 23 CSU colegios como:
- **Fresno State**
- **CSU Bakersfield**
- **SLO**
- **Sacramento State**
- **CSU Long Beach**
- **And more**

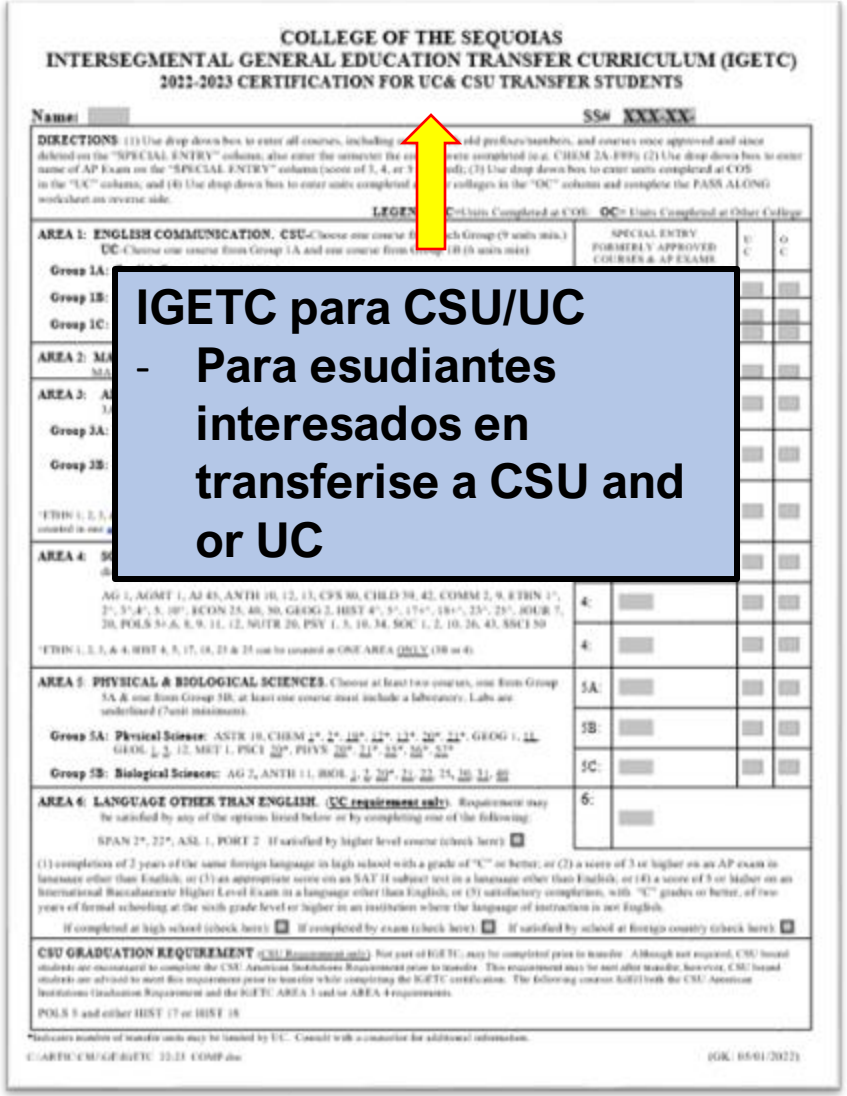

COLLEGE OF THE SEQUOIAS
INTERSEGMENTAL GENERAL EDUCATION TRANSFER CURRICULUM (IGETC)
2022-2023 CERTIFICATION FOR UC& CSU TRANSFER STUDENTS

IGETC para CSU/UC
- **Para esudiantes interesados en transferise a CSU and or UC**

¿Cómo tener éxito en COS?

Proporción de estudio a unidad (1:2) –

- 3 unidades de clase x 2 horas de tiempo de estudio = 6 horas de tiempo de estudio fuera de clase
- 12 unidades x 2 horas de tiempo de estudio = 24 horas de tiempo de estudio fuera de clase
- Considere cuántas horas está trabajando...
- Considera cuántas horas estás durmiendo...
- Considera cuántas horas pasas con tus amigos...

Comprender las fechas y los plazos de cuándo abandonar una clase

Consulte a un consejero si tiene dificultades o problemas en su clase.

Construyendo su horario de clases

- Consulte los videos instructivos de registro en la página web principal de COS (cos.edu)

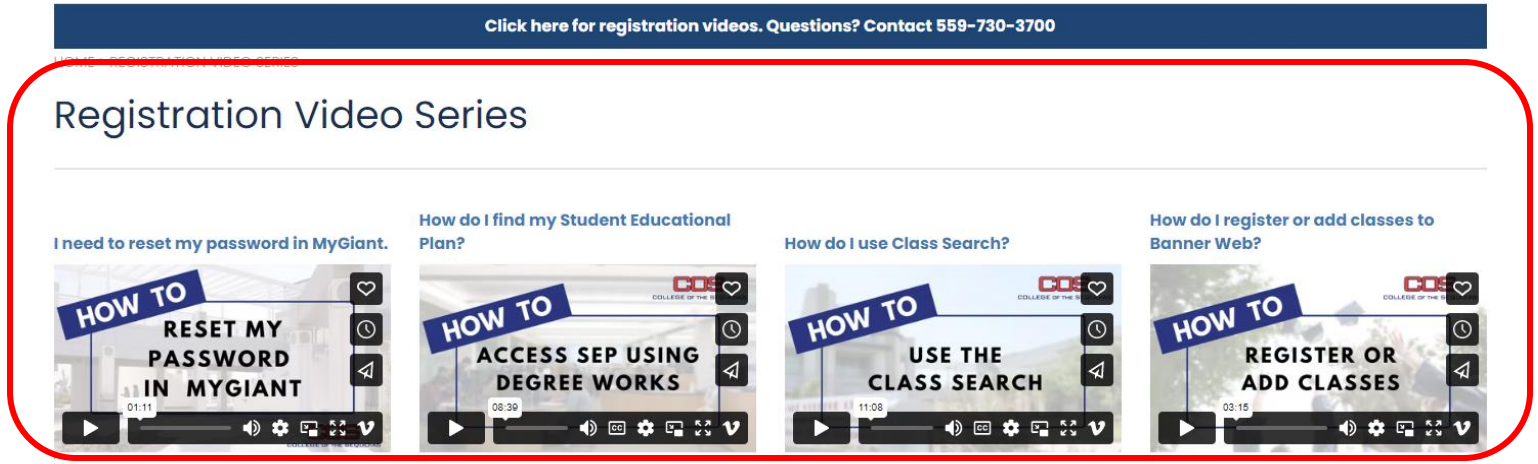

- Talleres para construir harario de clases se ofrecerán en marzo y abril

- Busque más información en su correo electrónico de COS de su especialista en extensión de COS

Registro prioritario (20 y 21 de abril de 2023)

- ¡Este es el DÍA en el que puedes registrarte para tus clases!
- Regístrese en cualquier lugar (En casa, su preparatoria, o en COS)
- Consulte los videos instructivos de registro en la página web principal de COS (cos.edu)
- ¡Visite uno de nuestros campus para obtener apoyo en persona!

Después de registrarse para las clases…

- Asiste a los Giant Days en agosto de 2023
- **Revise el correo electrónico de COS para comunicaciones (***fuente principal de comunicación: revise una vez por semana*
  - Ayuda financiera
  - Vida estudiantil/eventos en COS
- Identificación de estudiante, transportación, permiso de estacionamiento
- Biblioteca – la pueden prestar una computadora portátil y wifi portatil
- Servicios del Centro de Salud, Despensa de Alimentos
- Programas especiales (EOPS, CalWorks, Student Success, PUENTE y más)
- Síganos en las redes sociales @COSgiant en Instagram y Facebook

Estaciones de apoyo

Counsejería /No decidodo pregunta y respusta	Ayuda financiera pregunta y respusta	carrera tecnica educacion	Portal MyGiant/Restablecimiento de contraseña	Haga una cita de consejería

Como Hacer la Cita Con El Consejero/a

Si quieres la cita para este SABADO, 11 de Febrero entonces se tiene que hacer en persona.

Si no la quieren este sabado, usen el telefono para tomar foto a este codigo y pueden hacer la cita desde su telefono.

¡Dinos como hicimos, toma la Evaluación d este evento!